211

Nekaj več

glasba in besedilo:
Damir Novak / skupina Odsev
priredba: Jakov Jurić

♩= 140

Soprano
Alto

A H C♯m H
Je ne-kaj več ne-kaj več
več più più ne-kaj več

Baritone
Bass

più più più

29 G♯m/D♯ A/E F♯m H

V Z ne - kaj več, kar v ča - su zdr - ži.

33 E H6 A E H6 A

Pri-di z na-ma na pot, Gos-pod dva lah-ko je tri, če si ti Tis- ti, ki zdru

38 Asus4 E/G♯ H/F♯ H E H6 A

- ži dve živl - jen - ji v e-no sa - mo pot. Pri-di z na-ma na pot, Gos - pod

43 E H6 A Asus4 E/G♯ H/F♯

Z na-ma sko-zi dni, no - či Da lju - be - zen na kri - ži - ščih v na-ma pre

48 A cappella E G♯m

Po tvo - jem ob je - mu ved-no zno-va hre-pe-nim, v

H

ži - vi.

- m...

211

54 A F♯m H E

tvo - jem na roč - ju se u-mi rim. Pri - va - biš nas meh

60 G♯m A F♯m

mi v de-že-ven dan, dvig - neš mi gla - vo, ko ne vem več kam.

65 H F♯m/C♯ G♯m/D♯ A/E

M Je ne-kaj več kot nas-meh, ne-kaj več kot o - či, G♯m/D♯

Z ne-kaj več,

Je ne-kaj več kot te - lo, ne-kaj več kot o - či,

70 A/E F♯m H E H6 A

kar v ča - su zdr- ži. Pri di z na-ma na pot, Gos - pod

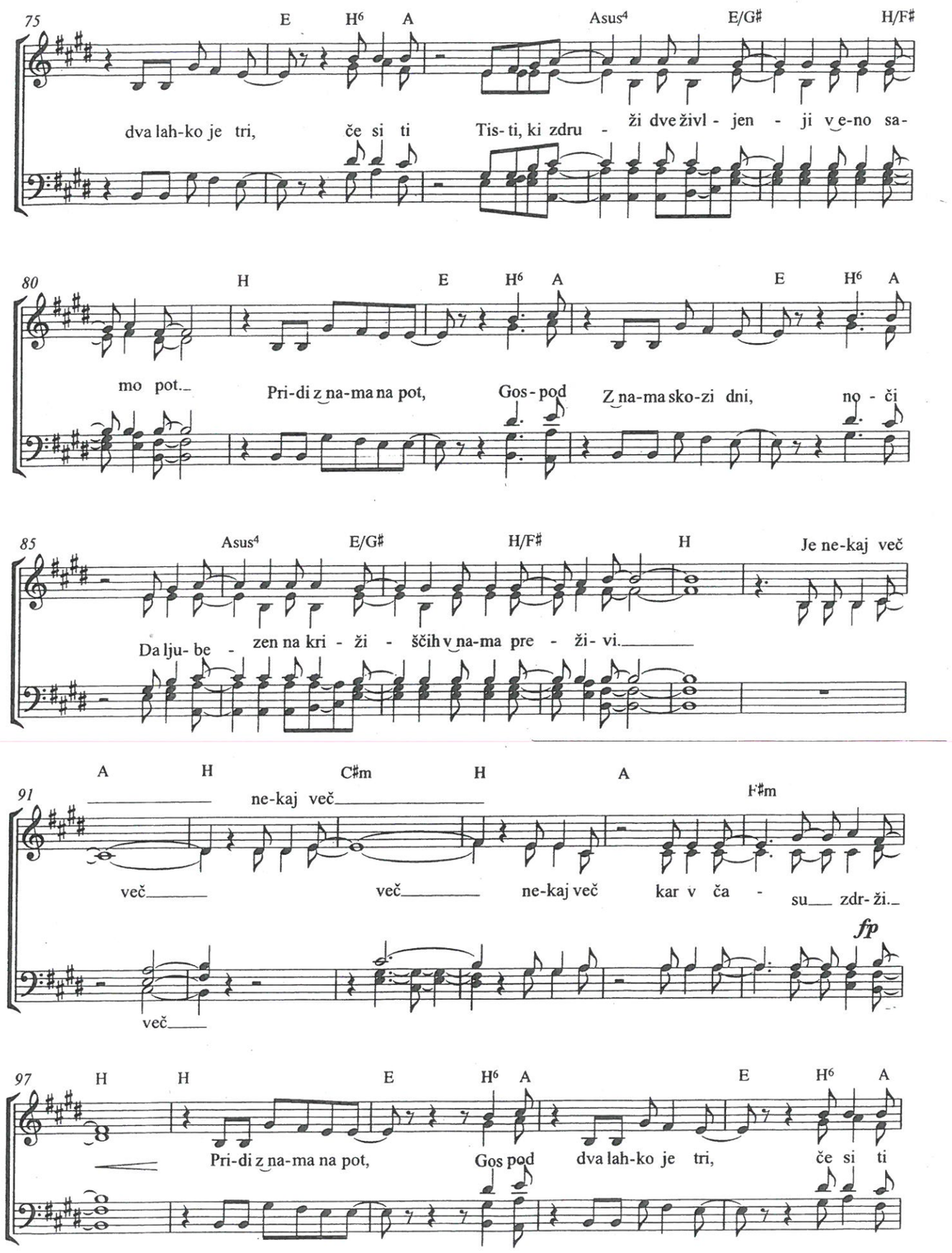
75
E H6 A Asus4 E/G# H/F#
dva lah-ko je tri, če si ti Tis-ti, ki zdru - ži dve živl - jen - ji v e-no sa-
80
H E H6 A E H6 A
mo pot. Pri-di z na-ma na pot, Gos-pod Z na-ma sko-zi dni, no - či
85
Asus4 E/G# H/F# H Je ne-kaj več
Da lju- be - zen na kri - ži - ščih v na-ma pre - ži- vi.
A H C#m H A F#m
91
ne-kaj več
več più più ne-kaj più più più

211

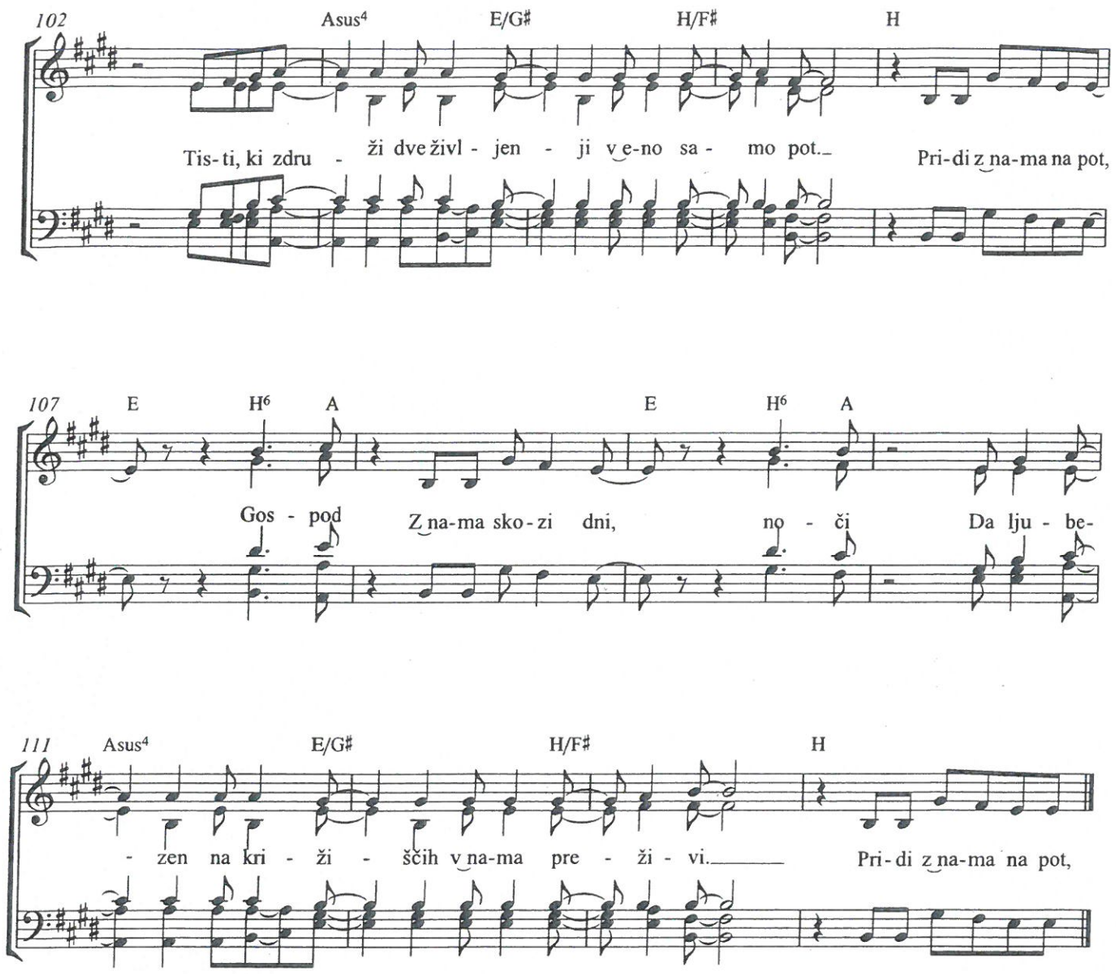
102
Asus4
E/G♯
H/F♯
H
Tis-ti, ki zdru - ži dve živl - jen - ji v e-no sa - mo pot.
Pri-di z na-ma na pot,
107
E
H6
A
E
H6
A
Gos - pod Z na-ma sko-zi dni, no - či Da lju - be-
111
Asus4
E/G♯
H/F♯
H
- zen na kri - ži - ščih v na-ma pre - ži - vi.
Pri-di z na-ma na pot,